Haltestellenplan Jena Westbahnhof

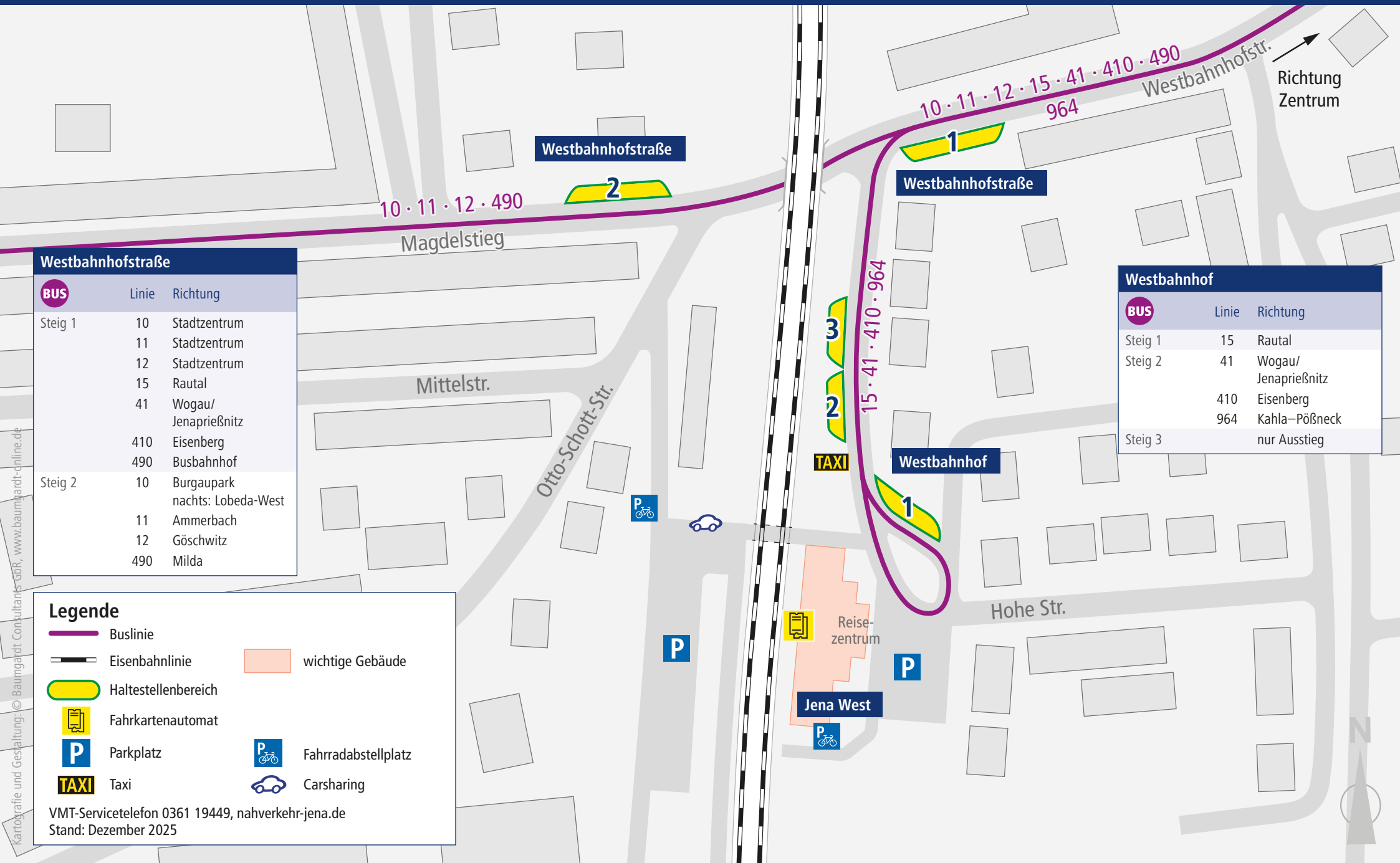

Westbahnhofstraße

BUS	Linie	Richtung
Steig 1	10	Stadtzentrum
	11	Stadtzentrum
	12	Stadtzentrum
	15	Rautal
	41	Wogau/ Jenaprießnitz
	410	Eisenberg
	490	Busbahnhof
Steig 2	10	Burgaupark nachts: Lobeda-West
	11	Ammerbach
	12	Göschwitz
	490	Milda

Westbahnhof

BUS	Linie	Richtung
Steig 1	15	Rautal
Steig 2	41	Wogau/ Jenaprießnitz
	410	Eisenberg
	964	Kahla–Pößneck
Steig 3		nur Ausstieg

Legende

- Buslinie
- Eisenbahnlinie
- wichtige Gebäude
- Haltestellenbereich
- Fahrkartenautomat
- Parkplatz
- Fahrradabstellplatz
- Taxi
- Carsharing

VMT-Servicetelefon 0361 19449, nahverkehr-jena.de
Stand: Dezember 2025

Kartografie und Gestaltung: © Baumgardt Consultants GbR, www.baumgardt-online.de